Hammarbykyrkan

aktuellt MARS-JUNI 2019

NR 194

FOTO: CARL-OLOF STRAND

Hammarbykyrkan vill vara en kyrka som berör

Tro som berör *Vänskap* som berör *Uppmuntran* som berör *Bön* som berör *Samverkan* som berör

Svenska kyrkan

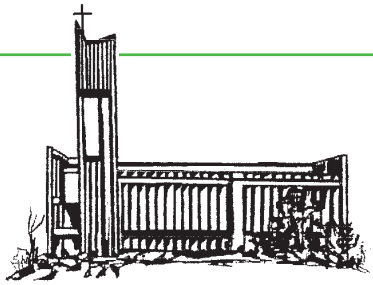

HAMMARBYKYRKAN

Ansluten till EFS, rörelse inom Svenska kyrkan.

Nathorstvägen 44, 121 37 Johanneshov

DEN SVENSKTALANDE FÖRENINGEN
PG 35 80 94-1
Swish-nummer 1234 1950 12
Hemsida: www.hammarbykyrkan.nu
E-post: info@hammarbykyrkan.nu
E-post för lokalbokning:
boka@hammarbykyrkan.nu

Kyrkans telefonnummer:
Köket i kyrkan: 073-856 94 37
Präst:
Gustav Hafström
E-post: gustav.hafstrom@hammarbykyrkan.nu
Tel: 073-856 94 36
Pastor:
Mats Backholm
E-post: matsbackholm@gmail.com
Tel: 073-504 34 30
Kyrkomusiker:
Håkan Sandlund
E-post: hakan.sandlund@svenskakyrkan.se
Tel: 073-073 24 99
Ordförande i missionsföreningen:
Camilla Öberg
E-post: ordforande@hammarbykyrkan.nu
Tel: 070-988 65 48
Webbredaktör:
Carl-Olof Strand
E-post: carlolofstrand@gmail.com

Präst för den persiska EFS-föreningen:
Annahita Parsan
E-post: annahita.parsan@hammarbykyrkan.nu
Tel: 073-856 94 35

Präst för Oromogruppen:
Duressa Mabesha Teka
E-post: surfalo2015@gmail.com
Tel: 073-529 52 82

REDAKTÖRENS RUTA

I din hand, på din datorskärm eller i din smarta telefon har du just nu det 194:e numret av Hammarbykyrkan aktuellt. Omslagsbilden doftar vår eller hur? När detta skrivs i mitten av februari har våren rent metrologiskt redan kommit till Sverige, ovanligt tidigt. Det kan både kännas bra och mindre bra. Alltid skönt med värme i vårt ofta kylslagna land, samtidigt känns det som ytterligare ett tecken på den uppvärmning av jorden som oroar både Sveriges unga klimatprofet Greta Thunberg och världens vetenskapsmän – och numera också en och annan politiker och företagsledare.

I det här numret kan du läsa om Lars Jakobsson, vår ideellt arbetande vaktmästare, som nu efter 15 år tänkt sig att lämna denna uppgift i Guds rike. Camilla, vår ordförande sedan ett par år, avslutar också sin ordförandeperiod och reflekterar över de år som gått sedan hon tog på sig uppgiften. Vårprogrammet för gudstjänster, sopplunch och andra veckoaktiviteter presenteras. Vi puffar också för den traditionella välgörenhetsgalan/missionsgalan den 30 mars då vi gästas av superduon Per-Erik Hallin och Bengt Johansson. Vidare kan du läsa om EFS Mittsveriges distriktskonferens som i år – den 26-28 april – äger rum i Hammarbykyrkan. Här är alla våra tre föreningar i kyrkan, den svensktalande, den persisktalande och den oromotalande föreningen, engagerade i de praktiska arrangemangen.

Välkommen alltså till gudstjänster och andra aktiviteter under den vår som stundar.
Carl-Olof Strand (red)

Reflektion

Camilla Öberg, allas vår Mim, lämnar i och med årsmötet i mars sin uppgift som ordförande i EFS-föreningen. Här tittar hon tillbaka på de år som gått sedan hon tog på sig ordförranderollen.

Att tjäna Hammarbykyrkan som ordförande tror jag var Guds uppdrag till mig under en period. För det är jag glad, tacksam och stolt. Glad över alla stunder med en fantastisk styrelse. Så många smörgåsar vi mumsat och frågor vi diskuterat. Aldrig har det varit tråkigt och alltid har jag åkt hem med mer inspiration och energi än när jag kom. Jag kommer sakna våra torsdagskvällar i styrelsen! Tacksam för alla oerhört kunniga, varma, generösa, erfarna människor. Tacksam för alla uppriktiga, kloka samtal. Tacksam att ha fått komma innanför skinnet på en 50-åring som gömmer så många härliga minnen, hissnande historier och helhjärtat engagemang.

Därtill är jag stolt. Stolt över att vi varje söndag slår upp portarna och få fira gudstjänst. Stolt för varje tillfälle som samlar människor till gemenskap, uppmuntran, diskussion, bön eller eftertanke. Stolt över att vi får vara en kyrka som vill beröra, oavsett språk, bakgrund och sammanhang. För det är väl det vi ska vara, ett Gudshus för människor med svar och utan svar, med tro och tvivel, med och utan pengar till kollekten.

Som kyrka och som kristna tror jag vårt gyllene uppdrag är att sprida tro, hopp och kärlek. På olika sätt och utifrån det som är oss själva. Hammarbyhöjden, ett av jordens mest sekulariserade kvarter, väntar. Väntar på att hitta dörren till kyrkan och våga öppna den. Jag hoppas du vill vara med och öppna den för någon. Jag hoppas du vill dela morgondagen i Hammarbykyrkan!

Varma hälsningar, Camilla, ordförande

Visionsdag

Lördag den 9 februari samlades ca 25 personer från den svenska EFS-föreningen till en gemensam visionslördag i kyrkan. Meeha, vår indiske medlem, hade lagat en fantastisk lunch med indiska kryddor och ungdomsgruppen hade bakat en smaskigt kladdig chokladkaka. Stort tack för all god förtäring!

Under dagen fick vi föra värdefulla samtal och diskussioner i en ärlig och tillåtande ton. Frågor om varför vi är i kyrkan, vad vårt uppdrag är och hur vi ska levandegöra visionen togs upp. Det fanns en enighet kring att den vision vi har idag är relevant men att den kan sakna explicit uttryck om undervisning och mission.

Mats Backholm, som under ett par år ansvarat för våra sinnesrogudstjänster slutar sin tjänst till sommaren. Många uttryckte sorg över detta och vi resonerade kring hur hans arbete kan fortsätta. Från föreningens håll finns det en vilja att fortsätta formen och tilltalet från sinnesrogudstjänsterna. Förslaget blev att ge en grupp uppdraget att arbeta med att hitta en fortsättning på dessa gudstjänster.

En kunnig och praktisk man

Lars Jakobsson med rötter i Skåne kom efter sin civilingenjörsexamen i Stockholm år 1970, att tillhöra Hammarbykyrkan där Yon Sundberg var pastor. Yon hade en fantastisk förmåga att sätta folk i arbete och snart var även Lars engagerad i en rad aktiviteter.

Lars valdes år 2004 till att vara ansvarig Fastighetsskötare för Hammarbykyrkan. Och nu femton år senare vill han vid årsmötet den 23 mars 2019 lämna över ansvaret till den som styrelsen utser.

Vad gör en fastighetsskötare?

För att lättare kunna förklara vad vår Fastighetsskötare ansvarar för bad styrelsen Lars att skriva ned detta. Det blev en lång lista.

– Det är ju ett diversearbete, säger Lars. Man får ta det som dyker upp. Men här är ett axplock:

– Jag börjar min dag med att gå ronden i kyrkan och kolla alla WC, kursrum, värmeledning, belysning m.m och åtgärda det som behöver rättas till.

• Röja utomhus runt kyrkan: Plocka fimpar, papper, ta hand om sopor och skräp som ställts i uteförrådet. Städa förråd och köra iväg skräp veckovis.

• Kolla städning och beställa och köpa in det som fattas av papper och städmaterial.

• Byta lampor/lysrör inom- och utomhus.

• Delta i brandsyn och elrevision och rätta till eventuella brister.

• Ställa i ordning kyrksalen,

Hammarbysalen och andra lokaler för olika aktiviteter. Dvs bära bord, stolar och ordna sladdar för ljud och bild.

• Hjälpa till när det behövs vid begravning och liknande evenemang mm.

Jag är inte ensam.

– Vi är många som hjälps åt när det behövs. I vinter har till exempel "snöskottargänget" varit ovanligt aktivt.

– Man måste tycka om arbetet med att hålla Guds hus i bästa möjliga skick för alla som samlas här, sammanfattar Lars.

Vi är många som sett hur Lars lugnt fixar det mesta utan att vi helt förstått omfattningen av hans och medhjälparnas insatser.

När Lars nu lämnar över ansvaret som Fastighetsskötare finns han fortfarande kvar i Hammarbykyrkan. Det är vi tacksamma för eftersom det säkert blir många frågor från efterträdaren. Men vi har ju Östen Brorson och andra som varit med i många år och kan det mesta om allt i våra lokaler och om tekniken som får allt att fungera.

Lars har dessutom alltid varit aktiv i olika styrelser och arbetsgrupper inom Svenska Kyrkan och EFS. Lokalt, regionalt och nationellt.

Tack Lars. Vi önskar dig och din hustru Iréne en god fortsättning i Hammarbykyrkan och tid att njuta av lantluften i Skåne.

Text: Paul Blomgren

Ett spännande återbesök

Söndag den 2 juni kl. 10.00 blir det en intressant musikgudstjänst i Hammarbykyrkan. Då får vi besök av Staffan Sandlund och Britt Wennberg som kommer att sjunga och spela tillsammans med Håkan Sandlund och Hammarbykyrkans kör. Dessutom medverkar EFS Mittsveriges distriktsföreståndare Mia Ström som präst.

Våra besökare i juni kommer från var sin stor EFS-familj i Pitebygden.

Familjen Wennberg från Svensbyn hade nio barn, Britt Wennberg är ett av de yngsta. Merparten av barnen kom att på olika sätt ägna livet åt sång och musik. Britts äldre syster Christina gifte sig i 70-talets början med Staffan Sandlund, vår andra junigäst i kyrkan. Christina blev kantor i vår kyrka och stannade i den rollen i nära trettio år. Hon och Staffan flyttade runt år 2000 hem till Piteå. Christina avled 2012. Britt, som nu besöker oss, tog efter några år över kantorsrollen i Hammarbykyrkan och stannade i den uppgiften tills hon också drog norrut till hemtrakterna. Men sedan ett par år är Britt tillbaka i våra trakter, som kantor i Djurö, Möja och Nämndö församling. Och nu gör hon alltså ett återbesök hos oss.

Familjen Sandlund från Norrfjärden hade fem pojkar - Sören, Sture, Stig, Staffan och Sven-Erik. Alla har i olika omfattning kommit att ägna sig åt sången och musiken. Stig har sedan 1970-talet bl a varit ledare för Troendegruppens fantastiska kör, Sven-Erik är proffsmusiker och vår gäst i juni, Staffan, har varit sångare vid Kungl Operan. Tillsammans med sin fru Christina, gjorde han också många framträdanden som kyrkosångare - inte minst i Hammarbykyrkan där Christina alltså i många år var kantor. Musiktalangen har också gått vidare till nästa generation. Staffans dotter Ida växte upp i vår kyrka och är nu internationellt känd som jazzsångerska. En av Sven-Eriks söner syntes ofta med sitt instrument i Hammarbykyrkan - men omkom i den stora tsunamin 2004. Sörens barn har också i olika roller varit med i Hammarbykyrkans verksamhet. Och är det i hög grad just nu genom Håkan Sandlund, vår nuvarande kantor, son till Sören och brorson till Staffan som besöker oss i juni.

GUDSTJÄNST

Förkunnelse – Bön - Musik

Välkommen till Hammarbykyrkans gudstjänster!
Söndagens 10-gudstjänst hålls på svenska. Söndagsskola finns för barnen och kyrkfika serveras efter gudstjänstens slut.
Söndagar kl 13:00 är det gudstjänst på farsi.
Lördagar kl 13:00 är det gudstjänst på oromo.

GUDSTJÄNSTER PÅ SVENSKA:

MARS

Söndag 3 mars
10.00 Musikmässa. Tema: *"Här en källa rinner"*.
Gustav Hafström, Håkan Sandlund och Hammarbykyrkans kör.

Söndag 10 mars
10.00 Sinnesrogudstjänst.
Mats Backholm, Erica Braun & Håkan Sandlund.

Söndag 17 mars
10.00 Söndagsgudstjänst. Tema: *"Att bli mer lik Jesus utifrån Kolosserbrevet"*. Jan-Erik Josefsson och Christer Wallström.

Söndag 24 mars
10.00 Gudstjänst för små och stora.
Gustav Hafström, Söndagsskolan, Håkan Sandlund, Hammarbykyrkans barnkör Joy.

Lördag 30 mars
18.00 Hammarbykyrkans välgörenhetskonsert
Per-Erik Hallin, Bengt Johansson, Parastesh, Oromo Art and Worship.

Söndag 31 mars
10.00 Musikmässa. Tema: *"Livets bröd."*
Gustav Hafström, Johanna Gard & Soulful Voices. Besök av Gideoniterna

APRIL

Söndag 7 april
10.00 Gudstjänst för små och stora. Gustav Hafström, Johanna Gard och Soulful Kids.

Söndag 7 april
13.00 Väckelsegudstjänst Sebastian Stakset, Annahita Parsan, Gustav Hafström.

Söndag 14 april
10.00 Sinnesrogudstjänst.
Mats Backholm, Erica Braun, Håkan Sandlund och Hammarbykyrkans kör.

Torsdag 18 april Skärtorsdag
12.00 Skärtorsdagsmässa.
Tema: *"Det nya förbundet"*. Gustav Hafström.

Torsdag 18 april Skärtorsdag i Triangelkyrkan
18.00 Getsemanestund. Pehr Hellberg m.fl.

Fredag 19 april Långfredag i Skarpnäckskyrkan
10.00 Långfredagsgudstjänst. Tema: *"Korset"*.
Gustav Hafström m.fl.

Söndag 21 april i Hammarbykyrkan
10.00 Påskdagsmässa för alla nationaliteter.
Tema: *"Kristus är uppstånden."*
Jae Sung Kim, Gustav Hafström, Annahita Parsan.

Fredag 26 april EFS Distriktskonferens i Hammarbykyrkan
18.00 Startgudstjänst distriktskonferensen.
Tema: *"Bön."* Mia Ström, Duressa Mabesha Teka. Håkan Sandlund.
18.00 Ungdomssamling (Brasrummet).
Gustav Hafström, Maria Smeds, Sofia Svensson.

Lördag 27 april EFS Distriktskonferens i Hammarbykyrkan
10.00 Inledningsgudstjänst inför årsmötet.
EFS Mittsveriges distriktsföreståndare Mia Ström.

Söndag 28 april EFS Distriktskonferens i Hammarbykyrkan
11.00 (OBS! Tiden!) Mässa för alla nationaliteter.
Tema: *"Påskens vittnen."*
Gustav Hafström, Annahita Parsan.
Håkan Sandlund och Hammarbykyrkans kör.

MAJ

Söndag 5 maj
10.00 Söndagsgudstjänst. Tema: *"Den gode herden."*
Hans Stanley, Marcus Berglund och New Born Community.

Söndag 12 maj
10.00 Sinnesrogudstjänst.
Mats Backholm, Erica Braun & Håkan Sandlund.

Söndag 19 maj
10.00 Mässa för alla. Tema: *"Att växa i tro."* Gustav Hafström, Miguel Robaina och Alpha & Omega.

Söndag 26 maj
10.00 Gudstjänst för Små och Stora
Söndagsskolans avslutning.
Söndagsskolan medverkar. Gustav Hafström.

JUNI

Söndag 2 juni
10.00 Musikgudstjänst.
Staffan Sandlund, Britt Wennberg, Håkan Sandlund och Hammarbykyrkans kör.

Sveriges Nationaldag 6 juni
19.00 Ekumenisk Sverigebön. Annahita Parsan, Gustav Hafström, Håkan Sandlund m.fl.

Söndag 9 juni Pingstdagen
10.00 Mässa för alla. Tema: *"Den Helige Ande."*
Gustav Hafström, Håkan Sandlund.

Söndag 16 juni
10.00 Sinnesrogudstjänst
Mats Backholm. Erica Braun, Håkan Sandlund.

Barn och unga

Vår söndagsskola, samt tonårs- och ungdomsarbetet är en viktig del av vårt gudstjänstfirande. I dessa grupper erbjuds barnen och de unga en förtrogenhet med och erfarenhet av kristen tro och andligt växande i vår tid.

SÖNDAGSSKOLA 7-15 ÅR

Söndagsskola har vi kl.11.00 de flesta söndagarna:
Äventyrarna, ca 7-10/11 år och
Agenterna ca 11/12-15 år.
Kontaktperson: Henrik Swärd, 073-780 40 30, henrik.sward@hotmail.com

LÖRDAGSÄVENTYR,
1:AN-5:ANS ÅRSKURS

Träffas ca 1 lördag i månaden. Mycket bus men också lite allvar. Kontaktperson: vakant för ögonblicket, kontakta Gustav Hafström för mer info. gustav.hafstrom@hammarbykyrkan.nu

TONÅRSGRUPP (TG),
6:AN-8:ANS ÅRSKURS

Träffas ca 1 gång i mån, oftast på en lördag. Action & andakt. Kontaktperson: Maria Olsson, 073-615 18 59, maol@du.se

UNGDOMSGRUPP
HÖGSTADIET - GYMNASIET

Vi träffas varannan onsdag kl 18.30-21.00. För dig som vill lära känna Jesus och få kristna kompisar!
Kontakta ledare Gustav Hafström för mer info. gustav.hafstrom@hammarbykyrkan.nu **Välkomna!**

BARNKÖREN JOY

Vi sjunger härliga sånger leker, dansar sånglekar. Vi sjunger i ett par gudstjänster per termin och gör Luciatåg.
Vi övar på tisdagar kl. 17.30-18.15. Kostnad 300 kr per år.
Ledare: Håkan Sandlund, Agnes Öberg.
Kontakt: hakan.sandlund@svenskakyrkan.se eller ring 073 073 24 99

Musik

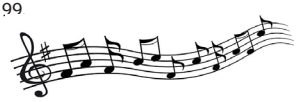

HAMMARBYKYRKANS KÖR – KOM MED OCH SJUNG!

Vuxenkör med blandade röster och repertoar.
Körövning varje tisdag 18.30 - 20.30
Vid intresse kontakta körledare/kontaktperson:
Håkan Sandlund , 073-073 24 99,
hakan.sandlund@svenskakyrkan.se

Verksamhet för farsitalande

SÖNDAGSGUDSTJÄNSTER PÅ FARSI

Söndagar kl. 13.00, tolkning till svenska.
Både svensk- och farsitalande är välkomna!

BIBELSTUDIER FÖR FARSITALANDE

Tisdagar kl. 18.00
Torsdagar kl. 18.00

BÖN & LOVPRISNING

Fredagar kl. 18.00
Vi delar kristen tro och en stunds bönegemenskap.
Både svensk- och farsitalande är välkomna!

Ledare/kontaktperson för farsitalande verksamheten:
Annahita Parsan, 073 856 94 35
annahita.parsan@hammarbykyrkan.nu

Oromogruppen

Oromogruppen firar tills vidare sina gudstjänster på lördag kl 13.00 - ca 16.30. De tre första onsdagarna i varje månad har man förbön/själavård i andaktsrummet kl 17.30-19.00 och den fjärde onsdagen i månaden har man styrelsesammanträde vid samma tidpunkt, också i andaktsrummet.

Samlingar för gemenskap och andligt växande

STICKCAFÉ

Måndagar udda veckor
kl 12.30 – 15.30
Välkommen till träffar på dagtid, du som är intresserad av olika slags handarbeten och som söker gemenskap i kyrkan. Högläsning ur en bok och samtal. Fika till självkostnadspris.
Kontakt: Gerd Lithner tel: 073-958 90 40,
Anita Strand tel: 072-514 86 66.

ONSDAGSTRÄFFAR – FIKA•BIBEL•BÖN

Onsdagar udda veckor kl 13.00-15.00
Ledare: Gustav Hafström,
gustav.hafstrom@hammarbykyrkan.nu
tel: 073-8569436

Teman för samlingarna är:
13 mars: Hammarbykyrkan berör
27 mars: Jesus i fokus
10 april: Bibeln i hjärtat
24 april: Mission och Jesusglädje
8 maj: Bön hemma och tillsammans
22 maj: Diakoni – att älska vår nästa.

SOPPLUNCH MED ANDAKT OCH PROGRAM

Onsdagar jämna veckor kl 12.00
För dig som har möjlighet att vara med på dagtid, vill äta en god soppa tillsammans med andra och lyssna på olika intressanta ämnen.
Vi börjar med en andakt, därefter lunchsoppa med kaffe och kaka innan dagens gäst berättar eller sjunger. Lunchen kostar 50 kr.
Kontaktperson: Gun-Britt Nylund,
tel. 070-222 94 32

Den 23 januari gästades sopplunchen av Agne Nordlander och Jerry Rönnmark. De gav oss intressant och aktuell information från vårt missionsland Etiopien.

Program

Onsdag 6 mars 12.00
Strängaspel
Sten Eriksson, trubadur

Onsdag 20 mars 12.00
SeniorNet – där äldre lär äldre om IT
Eva Blommegård, Sidsel Nybö och Carl-Olof Strand

Onsdag 3 april 12.00
Äldre och läkemedel
Astrid Kågedal, apotekare

Torsdag 18 april 12.00
Påsklunch och mässa
Föranmälan till 073-958 9040
eller 070-222 9432

Onsdag 15 maj
Ev vårutflykt

Välgörenhetsgala den 30 mars

Årets välgörenhetsgala äger rum den 30 mars **med start 18.00.** Årets artister är Per-Erik Hallin och Bengt Johansson. Galan är i år ett samarrangemang med oromogruppen i Hammarbyrkyrkan, som gör en särskild insamling till Etiopien. Etiopisk mat serveras före konserten. Efter konserten blir det möjlighet till fika och smörgåsar i Hammarbysalen.

En ny musikduo har sett dagens ljus när legenderna Per-Erik Hallin och Bengt Johansson gör konsert tillsammans. Två vänner och två mycket namnkunniga artister: Per-Erik Hallin (som turnerat med Elvis Presley och tävlat i Melodifestivalen två ggr) och Bengt Johansson, gitarristen och musikern som släppt ett 20-tal plattor möts och ger av sitt bästa. Ett piano, en gitarr och två röster och en kväll då dessa artister öser ur varandras digra låtkataloger med meningsfullt mellansnack och många tillfällen för publiken att sjunga med. Bengt har varit med oss vid en insamlingsgala för några år sedan medan Per-Erik kommer att gästa Hammarbykyrkan för första gången.

EFS Mittsveriges årskonferens i Hammarbykyrkan

Den 26-28 april hålls EFS Mittsveriges årskonferens i Hammarbykyrkan. De tre föreningarna i Hammarbykyrkan, den svenska och persiska föreningen samt oromogruppen svarar gemensamt för arrangemangen.

Fredag 26 april kl 18.00 är det en startgudstjänst då bl a Mia Ström medverkar. Lördagen inleds med en gudstjänst kl 10.00 och sedan ägnas dagen åt årsmötesförhandlingar. Konferensen avslutas söndag den 28 april med en ”mässa för alla nationaliteter”. Under konferensen blir det också på lördag kl. 18.00 en ungdomssamling med medverkan av Maria Smeds och Gustav Hafström.

EFS-föreningens årsmöte

Den svenska missionsföreningens årsmöte hålls lördag den 23 mars kl 16. Du som är medlem är välkommen till en kväll då vi avslutar det år som varit, väljer representanter till styrelsen och planerar för det år, 2019, som vi redan är inne i. Välkommen att göra din röst hörd och delta i årsmötet!

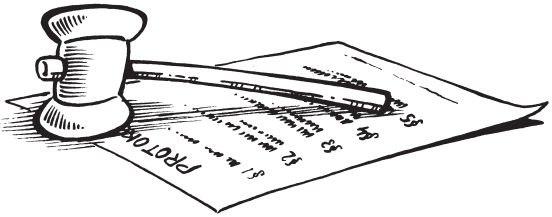

SALT-föreningens årsmöte

Barn- och Ungdomsföreningen i Hammarbykyrkan, SALT, har årsmöte 23/3 kl 14:00. Välkomna!

NOSTALGI-RUTAN

Nedslag i Hammarbykyrkans historia

I höst fyller Hammarbykyrkan 50 år. Den här bilden är tagen 1968, från ett fönster i det intilliggande studenthemmet. Bakom kyrkbygget syns den vandringskyrka som då stod på det nuvarande parkeringsdäcket och som sedan flyttades och blev Broängskyrkan i Tumba.

50-årsjubileet

Vi uppmärksammar att kyrkan fyller 50 år i höst och det ska firas med stor pompa den 19-20 oktober. Vi har chansen att dela intryck, minnen, bilder och händelser från 50 år. Vad bär du med dig från tiden i Hammarbykyrkan? Var med i planeringen av årets stora celebration. Ulf Perbo och Camilla Öberg arbetar med att planera jubileet. Hör gärna av dig till dem och berätta vad du kan bidra med, både när det gäller program och praktisk medverkan.

Hammarbykyrkans invigning 1969

Sinnesrogudstjänster

I Hammarbykyrkan har under våren en gudstjänst varje månad formen av sinnesrogudstjänst. Dessa gudstjänster har en annan form än de vanliga söndagsgudstjänsterna. De använder inte kyrkoårets texter utan har karaktären av temagudstjänster. Gudstjänsterna planeras av Erica Braun, Håkan Sandlund och Mats Backholm. Under våren hålls det sinnesrogudstjänster söndagarna den 10 mars, 14 april, 12 maj och 16 juni.

Bjud gärna med vänner och bekanta till de här gudstjänsterna. Sinnesrogudstjänsten är en vilsam och enkel gudstjänst som passar både den ovana och vana kyrkobesökaren.

Helande samtal med Mats Backholm

Mats Backholm har mångårig erfarenhet av att möta olika människor i samtal. För honom är det viktigt att se och lyssna till varje person med empati, respekt och en icke-dömande attityd. Mats räknar med en varm och helande närvaro av en Gud som vill människorna väl. Inget mänskligt är främmande för Gud.

Tid för samtal är tisdagar kl 10-20. Samtalens längd är ca 45 minuter. Möjlighet ges att återkomma flera gånger. Du är varmt välkommen att kontakta Mats. 073-504 3430, matsbackholm@gmail.

Tack Mats!

För två år sedan kom Mats Backholm till kyrkan. Har har arbetat 25 % med två saker. Han har varit tillgänglig för samtal på tisdagar och han har tillsammans med Erica Braun & Håkan Sandlund ansvarat för sinnesrogudstjänsterna. Dessa har hållits en gång per månad, de har dragit allt fler besökare månad för månad och vi har även vid de gudstjänsterna sett många gudstjänstdeltagare som vi normalt inte ser i vår kyrka. I och med att vårterminen 2019 är slut lämnar Mats sin tjänst hos oss och går vidare till andra uppgifter i Guds rike. Vi tackar honom för det ”underifrån”-perspektiv på kristendomen som han delat med sig av under de två åren. Alla är vi sårbara i något avseende. Mats har lyft fram och visat oss den styrka som den sårbare kan finna i Gudsrelationen och lyft fram kristendomens adelsmärke: medmänskligheten. Och varje sinnesrogudstjänst har avslutats med den viktiga sinnesrobönen: Gud, ge mig sinnesro att acceptera det jag inte kan förändra, mod att förändra det jag kan och förstånd att inse skillnaden. **Tack Mats för det du gett oss!**

Carl-Olof Strand

GUDSTJÄNST MED SEBASTIAN STAKSET

Söndag den 7 april kl 13.00 blir det en gemensam svensk-persisk väckelsegudstjänst. Då kommer Sebastian Stakset till kyrkan och medverkar i gudstjänsten tillsammans med Annahita Parsan och Gustav Hafström. Sebastian var tidigare känd som Sebbe Staxx i Kartellen. För 3-4 år sedan fann han vägen till Gud.

Kalendarium *(svenska föreningen)*

Mars

Lö 2 13.00 Oromo-gudstjänst
Sö 3 10.00 Musikmässa. Gustav Hafström, Håkan Sandlund och kören.
13.00 Farsi-gudstjänst
Ti 5 18.30 Körövning Hby-kyrkans kör
On 6 12.00 Sopplunch - Sten Eriksson, trubadur
Lö 9 13.00 Oromo-gudstjänst
Sö 10 10.00 Sinnesrogudstjänst – Mats Backholm
13.00 Farsi-gudstjänst
Må 11 12.30 Stickcafé
Ti 12 18.30 Körövning Hby-kyrkans kör
On 13 13.00 Onsdagsträff ”Hammarbykyrkan berör”
Lö 16 13.00 Oromo-gudstjänst
Sö 17 10.00 Söndagsgudstjänst. Jan-Erik Josefsson och Christer Wallström.
13.00 Farsi-gudstjänst
Ti 19 18.30 Körövning Hby-kyrkans kör
On 20 12.00 Sopplunch - Eva Blommegård, Sidsel Nybö och Carl-Olof Strand
Lö 23 13.00 Oromo-gudstjänst
14.00 SALTs Årsmöte
16.00 EFS-föreningens Årsmöte
Sö 24 10.00 Gudstjänst för små och stora. G Hafström, Söndagsskolan, H Sandlund, Hammarbykyrkans barnkör Joy.
13.00 Farsi-gudstjänst
Må 25 12.30 Stickcafé
Ti 26 18.30 Körövning Hby-kyrkans kör
On 27 13.00 Onsdagsträff ”Jesus i fokus”
Lö 30 13.00 Oromo-gudstjänst
18.00 Välgörenhetsgalan m Bengt Johansson & Per-Erik Hallin.
Sö 31 10.00 Musikmässa. G Hafström, Johanna Gard & Soulful Voices. Besök av Gideoniterna
13.00 Farsi-gudstjänst

April

Ti 2 18.30 Körövning Hby-kyrkans kör
On 3 12.00 Sopplunch -Astrid Kågedal, apotekare
Lö 6 13.00 Oromo-gudstjänst
Sö 7 10.00 Gudstjänst för små och stora. G Hafström, Johanna Gard och Soulful Kids.
13.00 Farsi-gudstjänst
Må 8 12.30 Stickcafé
Ti 9 18.30 Körövning Hby-kyrkans kör
On 10 13.00 Onsdagsträff ”Bibeln i hjärtat”
Lö 13 13.00 Oromo-gudstjänst
Sö 14 10.00 Sinnesrogudstjänst – Mats Backholm
13.00 Farsi-gudstjänst
Ti 16 18.30 Körövning Hby-kyrkans kör
To 18 12.00 **Påsklunch** och mässa. Föranmälan till 073-958 9040 eller 070-222 9432
18.00 **Skärtorsdag i Triangelkyrkan** Getsemanestund. Pehr Hellberg m.fl
Fre 19 10.00 **Långfredag i Skarpnäckskyrkan** Långfredagsgudstjänst. G Hafström m.fl.
Lö 20 13.00 Oromo-gudstjänst
Sö 21 10.00 **Påskdagsmässa** för alla nationaliteter. Jae Sung Kim, G Hafström, A Parsan.
Må 22 12.30 Stickcafé
Ti 23 18.30 Körövning Hby-kyrkans kör
On 24 13.00 Onsdagsträff ”Mission & Jesusglädje”
Fre 26 18.00 **EFS Distriktskonferens** Startgudstjänst m Mia Ström, Duressa Mabesha Teka & Håkan Sandlund.
18.00 Ungdomssamling (Brasrummet). G Hafström, Maria Smeds, Sofia Svensson.
Lö 27 10.00 **EFS Distriktskonferens** Inledningsgudstjänst inför årsmötet. Mia Ström m fl
Sö 28 11.00 **EFS Distriktskonferens** (OBS! Tiden!) Mässa för alla nationaliteter. Gustav Hafström, Annahita Parsan. H Sandlund & Hammarbykyrkans kör.
Ti 30 18.30 Körövning Hby-kyrkans kör

Maj

Lö 4 13.00 Oromo-gudstjänst
Sö 5 10.00 Söndagsgudstjänst. Hans Stanley, Marcus Berglund och NBC.
13.00 Farsi-gudstjänst
Må 6 12.30 Stickcafé
Ti 7 18.30 Körövning Hby-kyrkans kör
On 8 13.00 Onsdagsträff ”Bön hemma & tillsammans”
Lö 11 13.00 Oromo-gudstjänst
Sö 12 10.00 Sinnesrogudstjänst – Mats Backholm
13.00 Farsi-gudstjänst
Ti 14 18.30 Körövning Hby-kyrkans kör
On 15 ???? Ev Vårutflykt (Sopplunch-arr)
Lö 18 13.00 Oromo-gudstjänst
Sö 19 10.00 Mässa för alla. Gustav Hafström, Miguel Robaina och Alpha & Omega
13.00 Farsi-gudstjänst
Må 20 12.30 Stickcafé
Ti 21 18.30 Körövning Hby-kyrkans kör
On 22 13.00 Onsdagsträff ”Diakoni - att älska vår nästa”
Lö 25 13.00 Oromo-gudstjänst
Sö 26 10.00 Gudstjänst för Små och Stora Söndagsskolans avslutning. G Hafström.
13.00 Farsi-gudstjänst
Ti 28 18.30 Körövning Hby-kyrkans kör

Juni

Lö 1 13.00 Oromo-gudstjänst
Sö 2 10.00 Musikgudstjänst. Staffan Sandlund, Britt Wennberg, H Sandlund & kören.
13.00 Farsi-gudstjänst
To 6 19.00 Ekumenisk Sverigebön. A Parsan, G Hafström, Håkan Sandlund m.fl.
Lö 8 13.00 Oromo-gudstjänst
Sö 9 10.00 Mässa för alla. G Hafström, H Sandlund.
13.00 Farsi-gudstjänst
Lö 15 13.00 Oromo-gudstjänst
Sö 16 10.00 Sinnesrogudstjänst – Mats Backholm
13.00 Farsi-gudstjänst